



FICHA TÉCNICA

DATOS OPERACIONALES

FT Películas de enmascaramiento ISOPAINT de 48 mm
Fecha de elaboración: 28/01/2023
Revisión: 03/11/2025-05.

NAUBER[®]

MAQUINAS

PELÍCULAS DE ENMASCARAMIENTO ISOPAINT CINTA DE 48 MM

Véase la referencia a continuación

DESCRIPCIÓN

Película de enmascaramiento fabricada con material virgen y una alta carga electrostática, que facilita la fijación y adhesión a cualquier superficie.

Disponible en los siguientes tamaños:

45 cm x 20 m (código 2634)

110 cm x 20 m (código 4347)

170 cm x 20 m (código 2636)

240 cm x 20 m (código 2637)

300 cm x 20 m (código 4350)

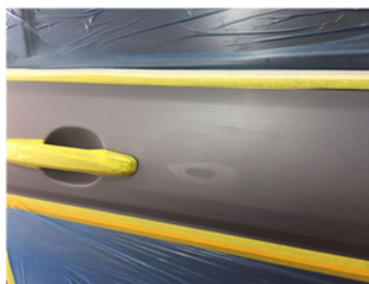

CARACTERÍSTICAS

Con cinta adhesiva de alta calidad para asegurar la parte superior.
Tecnología japonesa.

ACCESORIO OPCIONAL

Soporte de plástico para película de enmascarar con cuchilla para retirar la película.

Disponible en los siguientes tamaños:

Pequeño: para películas de 45 cm x 20 m (código 686). Grande: para películas de 110 cm x 20 m.

170 cm x 20 m (código 687)



INDICACIONES DE USO

Uso general, construcción civil, industrial, pintura automotriz.

PESO BRUTO

45 cm x 20 m	0,155 kg
110 cm x 20 m	0,23 kg
170 cm x 20 m	0,285 kg
240 cm x 20 m	0,35 kg
300 cm x 20 m	0,415 kg

MEDIDAS DEL EMBALAJE (unidad)	ALTURA	LONGITUD	ANCHO
45cm x 20m	10,8cm	6cm	6cm
110cm x 20m	19,3 cm	5,8cm	5,8cm
170cm x 20m	18,6cm	6,4cm	6,4cm
240cm x 20m	21,1cm	6,1cm	6,1cm
300cm x 20m	24,2cm	6,1cm	6,1cm



CREA-SC
Registro
172951-7



Correo electrónico
atendimento@nauber.com.br



Teléfono
+55 47 33745969



Sitio web
www.nauber.com.br